

AGLI COMPARTIMENTO A.C.I. SARDEGNA  
ALLA AREUS AZIENDA REGIONALE DELL'EMERGENZA URGENZA DELLA SARDEGNA  
AGLI SERVIZIO 118 REGIONALE SASSARI  
AL COMANDO LEGIONE CARABINIERI SARDEGNA  
ALLA AMMINISTRAZIONE CITTA' METROPOLITANA DI CAGLIARI  
ALLA AZIENDA REGIONALE SARDA TRASPORTI  
ALLA SEZIONE POLIZIA STRADALE CAGLIARI  
AL COMMISSARIATO DELLA POLIZIA DI IGLESIAS  
AL COMPARTIMENTO POLIZIA STRADALE SARDEGNA - SEDE CAGLIARI  
AL COMPARTIMENTO POLSTRADA SARDEGNA  
ALLA PREFETTURA DI CAGLIARI  
ALLA STAZIONE CARABINIERI DI IGLESIAS  
ALLA AMMINISTRAZIONE PROVINCIALE DEL SUD SARDEGNA  
AI CARABINIERI COMUNE DI SILIQUA  
ALLA QUESTURA DI CAGLIARI  
ALLA STAZIONE CARABINIERI DI DOMUSNOVAS  
ALLA STAZIONE CC - VALLERMOSA  
SPETT.LE STAZIONE CC SAMASSI  
ALLA REGIONE AUTONOMA SARDEGNA - ASSESSORATO AI TRASPORTI  
ALLA REGIONE SARDEGNA SERVIZIO CONTRATTI DI FUNZIONAMENTO DEGLI UFFICI REGIONALI  
ALLA MOTORIZZAZIONE CIVILE DELLA SARDEGNA  
ALL' ANAS SPA - UFFICIO TRASPORTI ECCEZIONALI  
ALLA DRERI DIREZIONE RELAZIONI ESTERNE E RAPPORTI ISTITUZIONALI  
ALLA SOC SALA OPERATIVA COMPARTIMENTALE  
ALLA SON SALA OPERATIVA NAZIONALE ANAS  
ALL' UFFICIO SERVICE E PATRIMONIO  
AL COMUNE DI IGLESIAS  
AL GRUPPO BATTISTOLI  
ALLA MONDIALPOL VEDETTA 2 - FILIALE CAGLIARI - OPERATIVA CAGLIARI NUORO AREA OGLIASTRA  
AL CAPO CENTRO CM B  
AL DIRETTORE DEI LAVORI  
AL COMUNE DI DOMUSNOVAS  
SPETT.LE COMUNE DI SAMASSI  
AL COMUNE DI SILIQUA

#### **Struttura Territoriale Sardegna**

Via G. Biasi, 27 - 09131 Cagliari - T [+39] 07052971 - F [+39] 0705297268  
Pec [anas.cagliari@postacert.stradeanas.it](mailto:anas.cagliari@postacert.stradeanas.it) - [www.stradeanas.it](http://www.stradeanas.it)

#### **Anas S.p.A. - Gruppo Ferrovie dello Stato Italiane**

**Società con socio unico soggetta all'attività di direzione e coordinamento di Ferrovie dello Stato Italiane S.p.A. e concessionaria ai sensi del D.L. 138/2002 (convertito con L. 178/2002)**

Sede Legale: Via Monzambano, 10 - 00185 Roma - T [+39] 06 44461 - F [+39] 06 4456224

Pec [anas@postacert.stradeanas.it](mailto:anas@postacert.stradeanas.it)

Cap. Soc. € 2.269.892.000,00 - Iscr. R.E.A. 1024951 - P.IVA 2133681003 - C.F. 80208450587



AL COMUNE DI VALLERMOSA  
AL DIRETTORE OPERATIVO  
AL DIRETTORE OPERATIVO  
SPETT.LE SEGNALE STRADE S.R.L.  
ALLA SER.LU. COSTRUZIONI S.R.L.  
AL CSE  
AL CAPO NUCLEO C CMB  
AL SORVEGLIANTE NUCLEO C CM B  
AL CENTRO MANUTENTORIO B SORVEGLIANTE NUCLEO C  
AL DIRETTORE OPERATIVO  
ALLA IMPRESA OPERE GEOTECNICHE S.R.L.

## OGGETTO

**Cantiere - Interventi su sovrastruttura stradale e pavimentazione**

**\* Tratta SS 293 DI GIBA dal km 24+000 al km 29+000, Sarà consentito ai residenti e/o frontisti percorrere la S.S. 293, da Vallermosa in direzione Siliqua fino al Km 25 000, da Siliqua in direzione Vallermosa fino al Km 25 800. La S.S. 293 tra i km 25 000 e 25 800, sarà interdetta anche ai mezzi di soccorso. Il provvedimento si attuerà in direzione da Vallermosa verso S.S. 130 - Siliqua - e viceversa., Corsie: tutte Provvedimenti: chiusura al traffico**

ANAS S.p.A. ha incaricato la ditta RTI SERLU COSTRUZIONI - SEGNALE STRADE SRL - OPERE GEOTECNICHE SRL, per l'esecuzione dei lavori di manutenzione straordinaria - Lavori di risanamento calcestruzzi, ripristino strutturale e messa in sicurezza con barriere marginali sulle opere d'arte del CMB - interventi strutturali sul ponte ad arco e sul tombino, rispettivamente ubicati al km 25+269 e 25+455 della S.S. 293 nel territorio del comune di Vallermosa.

Per l'esecuzione delle suddette attività, risulta indispensabile provvedere alla chiusura al traffico della Statale 293 al Km 24+000 con deviazione del flusso veicolare lungo la S.P. 89, S.P. 88, S.S. 130, e chiusura al Km 29+000 con deviazione del flusso veicolare lungo la S.S. 130, S.P. 88, S.P. 89.

Con riferimento all'oggetto, si trasmette l'Ordinanza n. **28/2026/CA**

## **ORDINANZA N. 28/2026/CA**

### **RESPONSABILE STRUTTURA TERRITORIALE**

#### **PREMESSO**

ANAS S.p.A. ha incaricato il R.T.I. "SERLU COSTRUZIONI – SEGNALE STRADE SRL - OPERE GEOTECNICHE SRL" dell'esecuzione dei lavori di risanamento strutturale del ponte ad arco e del tombino, rispettivamente ubicati al km 25+269 ed al km 25+455 della S.S. 293, nel territorio del comune di Vallermosa.

Per l'esecuzione delle suddette attività risulta indispensabile provvedere alla chiusura al traffico della Statale 293, al fine di tutelare la sicurezza delle maestranze impegnate e dell'utenza stradale e di consentire la concreta esecuzione dei lavori. Il traffico in direzione sud (da Vallermosa verso Siliqua) dovrà quindi essere deviato al km 24+000 della S.S. n°293, con deviazione del flusso veicolare lungo l'itinerario costituito dalle S.P. 89, S.P. 88, S.S. 130; il traffico in direzione nord (da Siliqua verso Vallermosa) verrà deviato al km 29+000 con deviazione del flusso veicolare lungo la S.S. 130 e successivamente verso le S.P. 88, S.P. 89.

#### **VISTO**

- l'articolo 5, comma 3 e l'articolo 6, comma 4 lettere a-b, del D.Lgs n.285 del 30/04/1992 ed Il relativo Regolamento di Esecuzione approvato con D.P.R. del 16/12/1992 n.495;
- il disciplinare tecnico relativo agli schemi per segnalamento temporaneo (Decreto del 10/07/2002 del Ministero delle Infrastrutture e Trasporto e supplemento straordinario alla Gazzetta Ufficiale n. 226 del 26/09/2002) contenente il "Disciplinare Tecnico relativo agli schemi segnaletici, differenziati per categoria di strada, da adottare per il segnalamento temporaneo;
- Il Decreto Interministeriale 13/02/2019 "Individuazione delle procedure di revisione, integrazione e apposizione della segnaletica stradale destinata alle attività lavorative che si svolgono in presenza di traffico veicolare "regolamentazione della circolazione lungo il tratto stradale interessato dai lavori;
- la richiesta di emissione di ordinanza di chiusura della strada presentata dall'impresa esecutrice dei lavori in data 22/01/2026;

- La procura del 14/07/2025, repertorio n. 463

#### **CONSIDERATO**

- che i provvedimenti da assumere sono finalizzati a garantire la sicurezza per la circolazione stradale;
- che la competente struttura tecnica di questo Ufficio ha verificato l'esattezza e la completezza della documentazione relativa alla richiesta di Ordinanza;
- che l'Area Tecnica di questa Ufficio ha confermato la necessità di procedere alla emissione di formale

ordinanza per disporre la chiusura al traffico della S.S. 293 nel tratto compreso tra i km 24+000 e 29+000, consentendo l'accesso ai soli residenti, nonché la chiusura totale nell'area di cantiere compresa tra i km 25+000 e 25+800.

- che è stata verificata l'idoneità dell'itinerario alternativo sul quale verrà deviato il transito degli autoveicoli in entrambi i sensi di marcia.

## SENTITO

- Il parere favorevole Responsabile per la Sicurezza
- Il parere favorevole Capo Centro
- Il parere favorevole Direttore Lavori
- Il parere favorevole Responsabile Unico Procedimento
- Il parere favorevole Capo Nucleo

## ORDINA

\* chiusura al traffico su SS 293 DI GIBA dal km 24+000 al km 29+000, Sarà consentito ai residenti e/o frontisti percorrere la S.S. 293, da Vallermosa in direzione Siliqua fino al Km 25 000, da Siliqua in direzione Vallermosa fino al Km 25 800. La S.S. 293 tra i km 25 000 e 25 800, sarà interdetta anche ai mezzi di soccorso. Il provvedimento si attuerà in direzione da Vallermosa verso S.S. 130 - Siliqua - e viceversa., su tutte le corsie a partire dalle ore 07:00 del 26/01/2026 fino alle ore 23:00 del 27/04/2026; interesserà tutti gli utenti.

Si ordina quindi la chiusura al traffico della S.S. n°293 "DI GIBA" dal km 24+000 al km 29+000, tratto nel quale sarà consentito il transito soltanto ai residenti ed ai frontisti. Nell'area di cantiere ubicata tra i km 25+000 e 25+800 della S.S. 293 il transito sarà interdetto anche ai mezzi di soccorso ed ai residenti. Il provvedimento si attuerà in entrambe le direzioni di marcia e su tutte le corsie a partire dalle ore 07:00 del 26/01/2026 fino alle ore 23:00 del 27/04/2026; interesserà tutti gli utenti.

La chiusura della strada statale determinerà la deviazione del flusso veicolare in direzione sud (da Vallermosa verso Siliqua) al km 24+000 della S.S. n°293, con deviazione lungo l'itinerario costituito dalle S.P. 89, S.P. 88, S.S. 130; il traffico in direzione nord (da Siliqua verso Vallermosa) verrà deviato al km 29+000 della S.S. n°293 verso la S.S. 130 e successivamente verso le S.P. 88, S.P. 89.

La presente ordinanza sarà resa nota al pubblico con l'installazione della prescritta segnaletica secondo le norme previste dal Nuovo Codice della Strada emanato con D.Lgs. n. 285 del 30.04.1992, dal relativo Regolamento e dal Decreto Ministeriale 10.07.2002.

L'installazione della segnaletica è interamente a carico dell'Impresa appaltatrice RTI SERLU COSTRUZIONI – SEGNALE STRADE SRL - OPERE GEOTECNICHE SRL che resta unica responsabile per i danni alle persone o alle cose che dovessero verificarsi per mancanza, insufficienza o inadeguatezza della segnalazione dei lavori e del



cantiere anche in ore notturne con segnaletica luminosa, sollevando l'Anas ed il personale da essa dipendente da qualsiasi pretesa o molestia anche giudiziaria fino alla presa in consegna definitiva dei lavori ultimati.

L'impresa appaltatrice dei lavori in oggetto, è incaricata altresì della sorveglianza del tratto stradale oggetto del presente provvedimento, con particolare attenzione durante il verificarsi di condizioni metereologiche avverse e/o emergenza neve, adottando ogni accorgimento finalizzato alla sicurezza della circolazione stradale e il supporto eventuale ai mezzi Anas per la gestione delle attività legate alle emergenze invernali.

È fatto inoltre obbligo all'impresa appaltatrice RTI SERLU COSTRUZIONI – SEGNALE STRADE SRL - OPERE GEOTECNICHE SRL, della manutenzione e sorveglianza della suddetta segnaletica sia orizzontale che verticale. L'Impresa ha altresì l'obbligo di regolare il traffico con idoneo personale tecnico nell'eventualità del passaggio dei mezzi di soccorso o adibiti a particolari urgenze o in caso di particolare intensità di traffico.

L'impresa ha comunicato che il referente di pronto intervento è il sig. Domenico Fortuna reperibile al cell. 3442824637 che ha fornito assenso al trattamento dei propri dati per le finalità di cui alla presente ordinanza. Sono incaricati di far osservare la presente Ordinanza gli agenti di cui all'art. 12 del Codice della Strada oltre ai preposti ai lavori. All'atto della rimozione di ogni cantiere il personale addetto all'attuazione dell'Ordinanza, il personale responsabile della gestione della sorveglianza del tratto stradale interessato nonché il Direttore dei Lavori, sono tenuti doverosamente a verificare che la rimozione del cantiere stesso non determini pregiudizio alcuno per la sicurezza della circolazione stradale. Il Capo Cantoniere Sorvegliante deve comunicare alla Sala Operativa Territoriale (SOT) il ripristino delle condizioni di circolazione, a seguito di "scadenza" dell'Ordinanza.

**RESPONSABILE STRUTTURA TERRITORIALE**  
( SALVATORE CAMPIONE )



# Planimetria deviazione

Interdizione al traffico della SS 293 dal km 25+000 al km 25+800

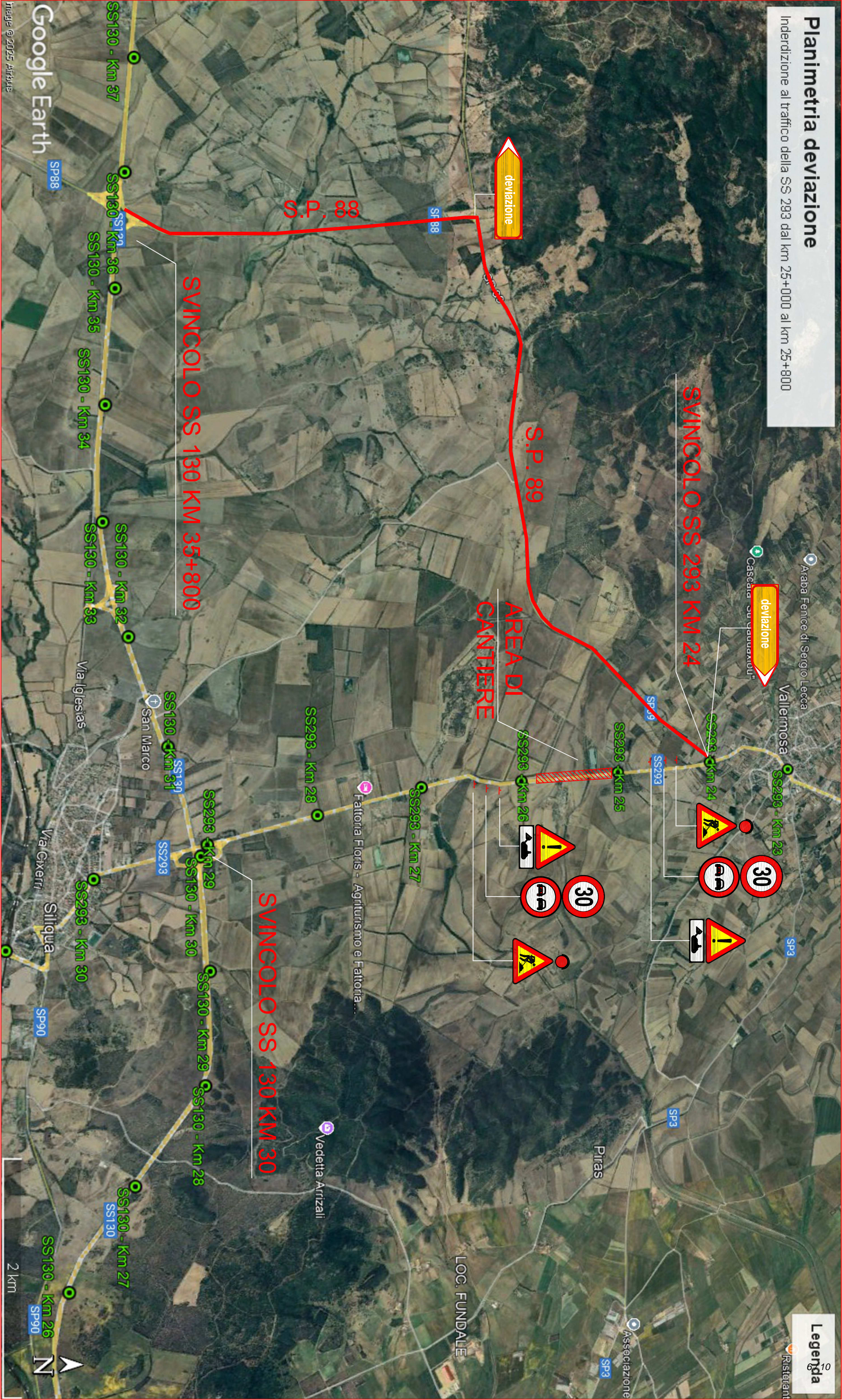



Planimetria deviazione - Svincolo SS  
293 km 24

Interruzione al traffico della SS 293 dal km 25+000 al km 25+800

HermosaCase

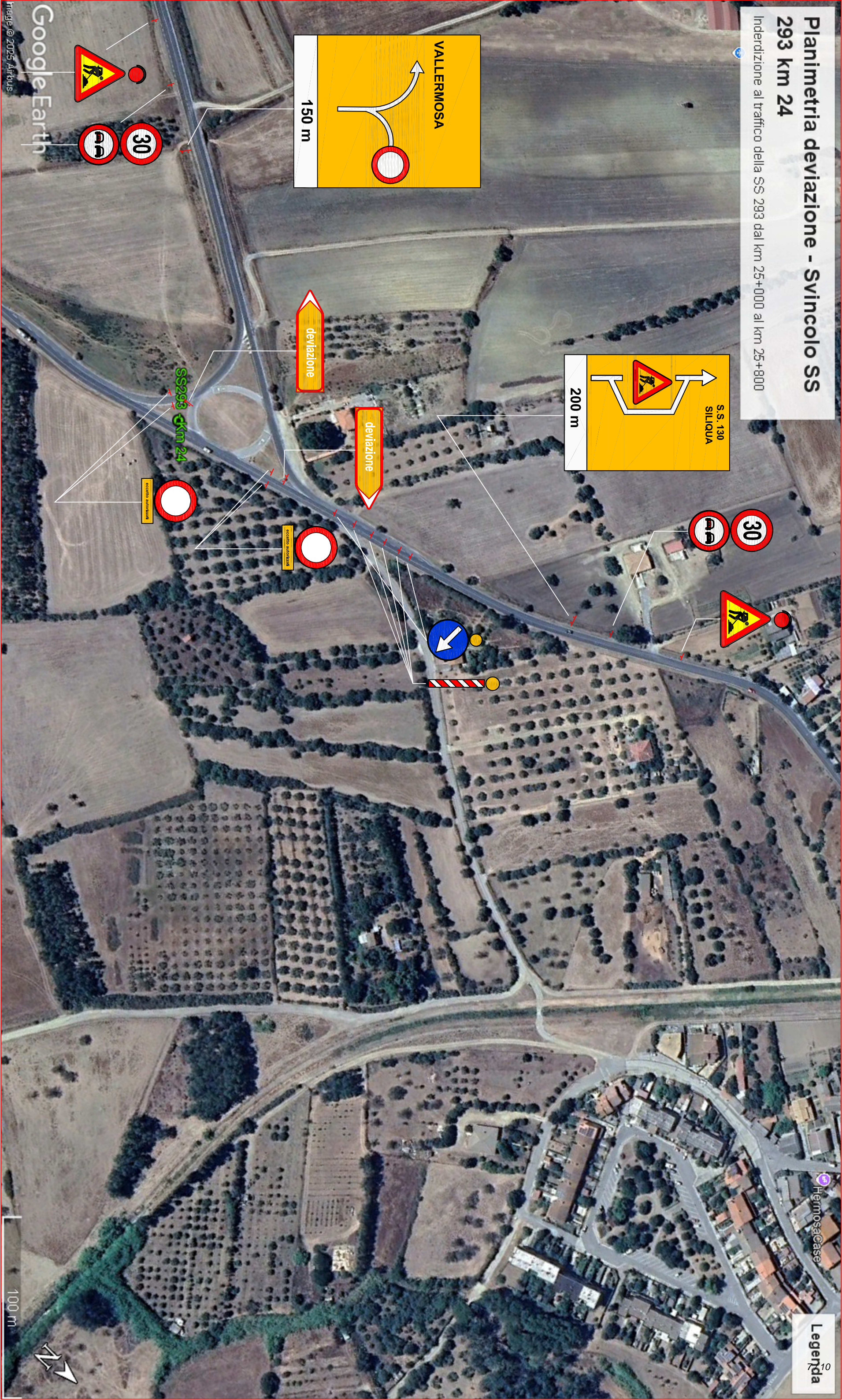
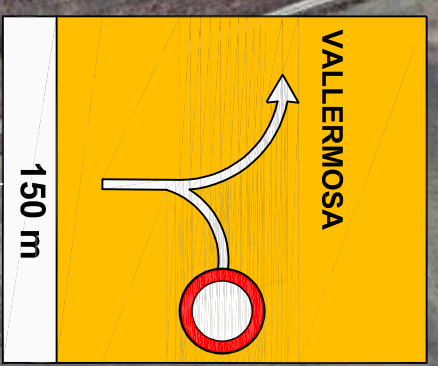
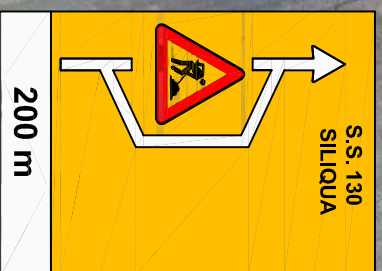



Planimetria deviazione - Svincolo SS  
130 km 30

Interruzione al traffico della SS 293 dal km 25+000 al km 25+800



eccezione autorizzata

eccezione autorizzata

deviazione

SS293 - Km 29

SS130 - Km 30

S.S. 131  
VALLERMOSA  
250 m

S.S. 131  
VALLERMOSA  
150 m

SILIQUA  
150 m

IGLESIAS  
VALLERMOSA  
350 m

Google Earth

Image © 2025 Airbus

100 m



**Planimetria deviazione - Svincolo SS  
130 km 35+800**

Interruzione al traffico della SS 293 dal km 25+000 al km 25+800

SS130 - Km 36

SILICUA

SILICUA





AREA DI CANTIERE 1^ FASE

Interdizione al traffico della SS 293 dal km 25+030 al km 25+500



SS293 - Km 25

Legenda

SS293 - Km 25



SS293 - Km 25



SS293 - Km 25



RECINZIONE

RECINZIONE

